



INSTITUTO ELECTORAL DEL ESTADO

ESTRUCTURA DE ÓRGANO CENTRAL

ORGANIGRAMAS

ACTUALIZACIÓN:
MARZO, 2013



INSTITUTO ELECTORAL DEL ESTADO ESTRUCTURA DE ÓRGANO CENTRAL

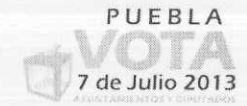

RESUMEN DE PLAZAS POR ADSCRIPCIÓN

NO.	ADSCRIPCIÓN	PERSONAL			TOTAL
		FUNCIONARIO ELECTORAL	DEL SERVICIO ELECTORAL PROFESIONAL	ADMINISTRATIVO	
1	ÁREA DE CONSEJO GENERAL	8		9	17
2	OFICINA DEL CONSEJERO PRESIDENTE	1		6	7
3	SECRETARÍA EJECUTIVA	1		6	7
4	SUBDIRECCIÓN DE PLANEACIÓN Y EVALUACIÓN			5	5
5	COORDINACIÓN DE COMUNICACIÓN SOCIAL			3	3
6	DIRECCIÓN TÉCNICA DEL SECRETARIADO	1	4	10	15
7	DIRECCIÓN JURÍDICA	1		8	9
8	DIRECCIÓN DE ORGANIZACIÓN ELECTORAL	1	5	4	10
9	DIRECCIÓN DE CAPACITACIÓN ELECTORAL Y EDUCACIÓN CÍVICA	1	5	3	9
10	DIRECCIÓN DE PRERROGATIVAS, PARTIDOS POLÍTICOS Y MEDIOS DE COMUNICACIÓN	1	3	8	12
11	DIRECCIÓN ADMINISTRATIVA	1		38	39
12	UNIDAD ADMINISTRATIVA DE ACCESO A LA INFORMACIÓN	1		2	3
13	UNIDAD DE FISCALIZACIÓN	1		11	12
14	UNIDAD DEL SERVICIO ELECTORAL PROFESIONAL	1		9	10
15	CONTRALORÍA INTERNA	1		11	12
TOTALES		20	17	133	170



INSTITUTO ELECTORAL DEL ESTADO ESTRUCTURA DE ÓRGANO CENTRAL



ORGANIGRAMA ÁREA DE CONSEJO GENERAL

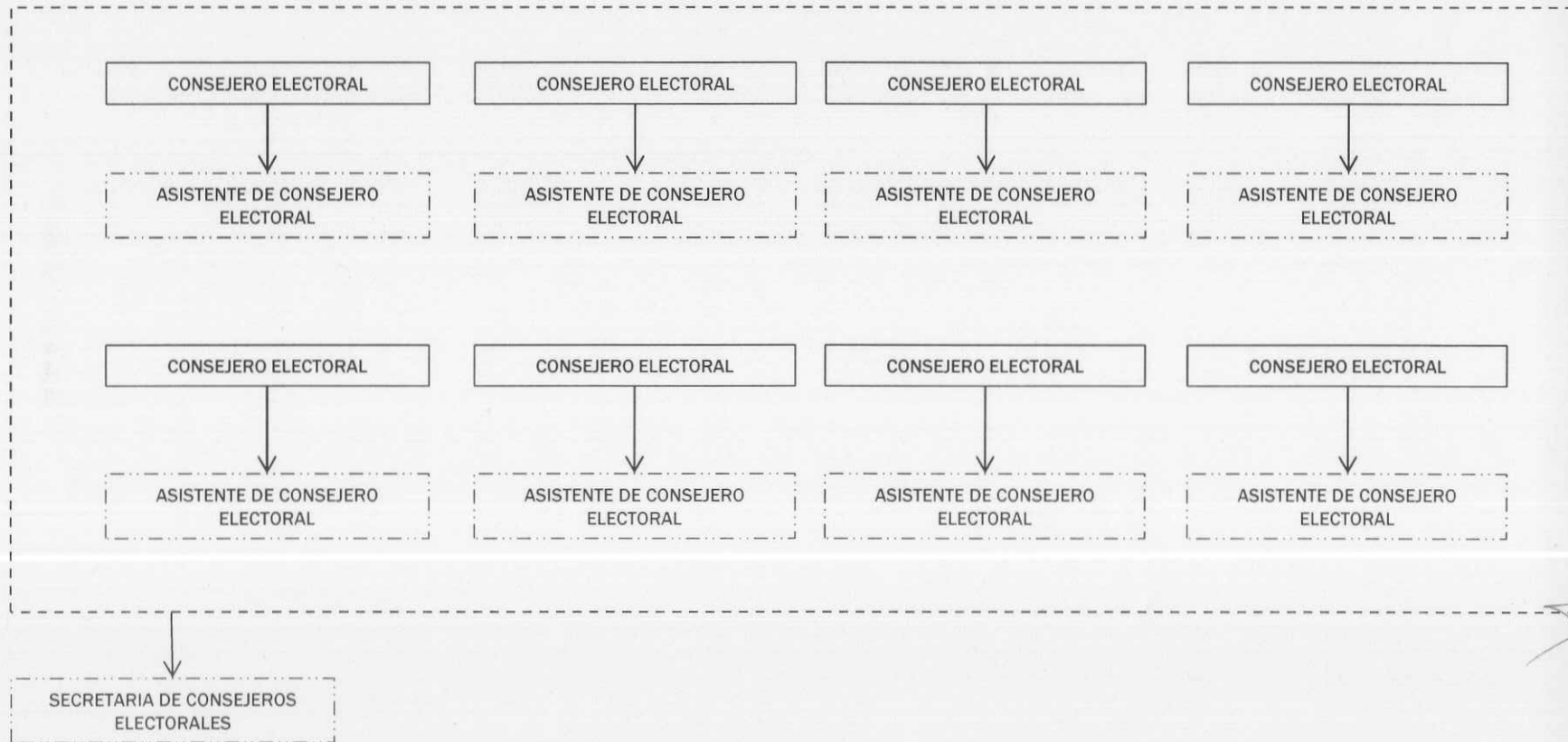

- FUNCIONARIO ELECTORAL
- PERSONAL DEL SERVICIO ELECTORAL PROFESIONAL
- PERSONAL ADMINISTRATIVO

[Handwritten signature]
17 *[Handwritten mark]*



INSTITUTO ELECTORAL DEL ESTADO ESTRUCTURA DE ÓRGANO CENTRAL

PUEBLA
VOTA
7 de Julio 2013
A FUSILAS AGENTES Y DIPUTADOS

ORGANIGRAMA OFICINA DEL CONSEJERO PRESIDENTE

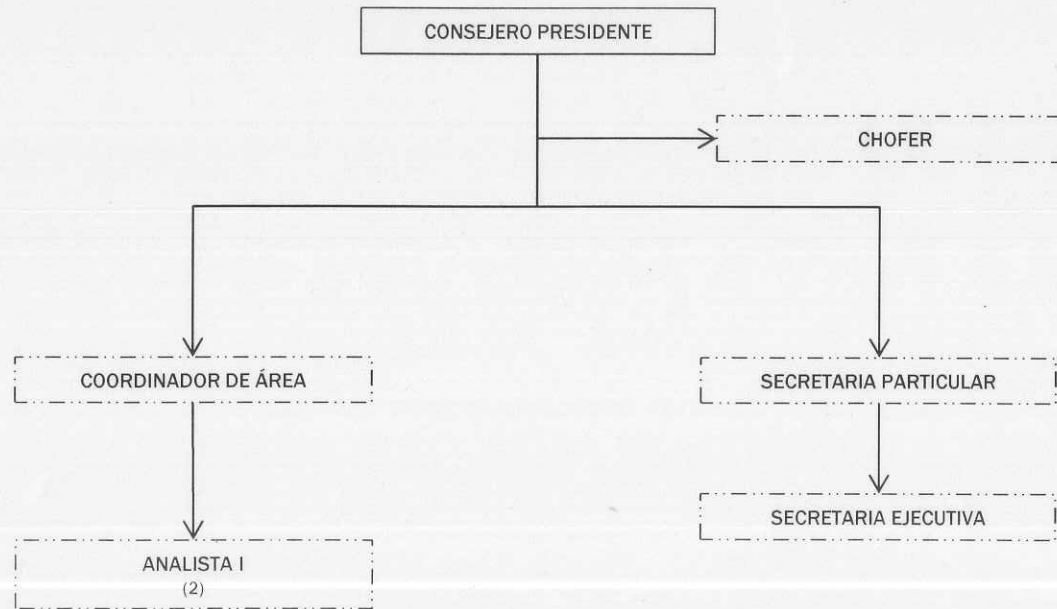

- FUNCIONARIO ELECTORAL
- PERSONAL DEL SERVICIO ELECTORAL PROFESIONAL
- PERSONAL ADMINISTRATIVO



INSTITUTO ELECTORAL DEL ESTADO ESTRUCTURA DE ÓRGANO CENTRAL

PUEBLA
VOTA
7 de Julio 2013
AGUAFRANCO Y DISTANCIAS

ORGANIGRAMA SECRETARÍA EJECUTIVA

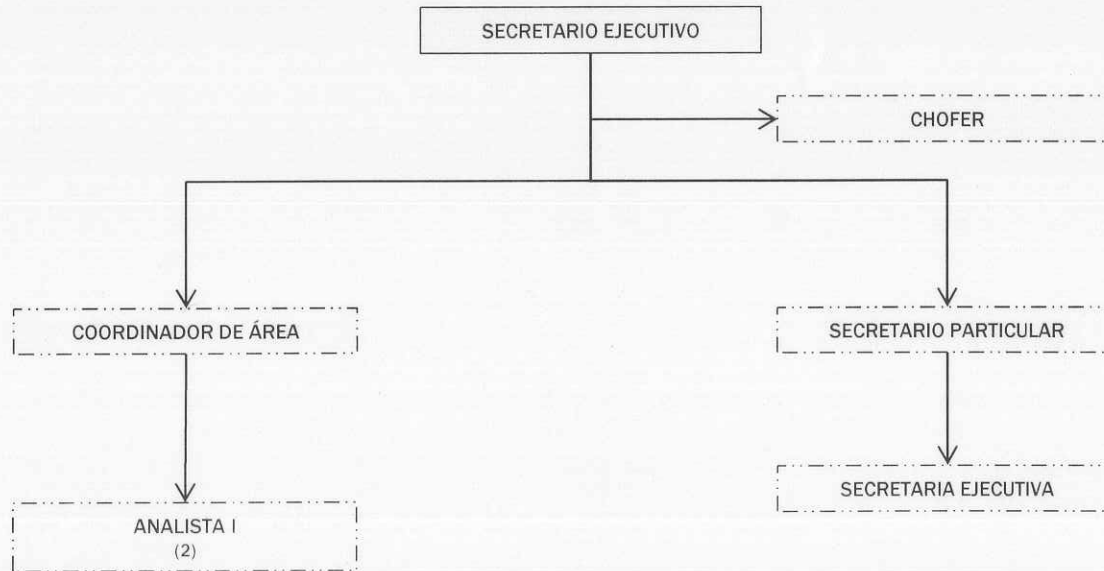

- FUNCIONARIO ELECTORAL
- PERSONAL DEL SERVICIO ELECTORAL PROFESIONAL
- PERSONAL ADMINISTRATIVO



INSTITUTO ELECTORAL DEL ESTADO ESTRUCTURA DE ÓRGANO CENTRAL



ORGANIGRAMA SUBDIRECCIÓN DE PLANEACIÓN Y EVALUACIÓN

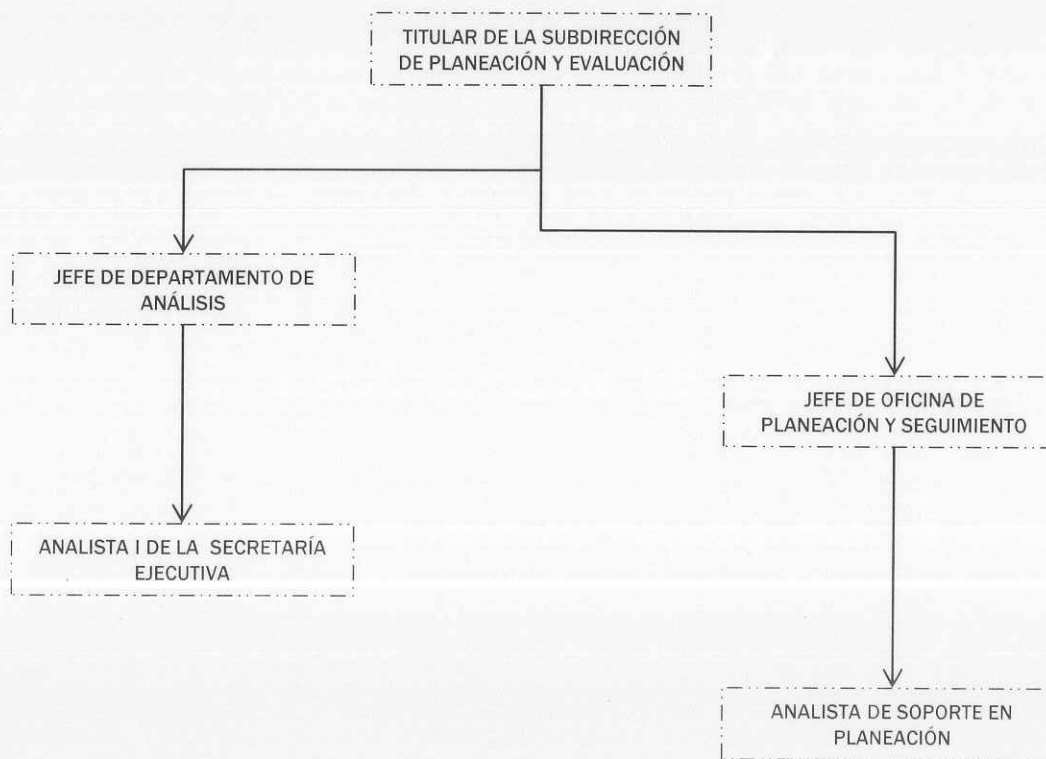

- FUNCIONARIO ELECTORAL
- PERSONAL DEL SERVICIO ELECTORAL PROFESIONAL
- PERSONAL ADMINISTRATIVO



INSTITUTO ELECTORAL DEL ESTADO ESTRUCTURA DE ÓRGANO CENTRAL



ORGANIGRAMA COORDINACIÓN DE COMUNICACIÓN SOCIAL



- FUNCIONARIO ELECTORAL
- PERSONAL DEL SERVICIO ELECTORAL PROFESIONAL
- PERSONAL ADMINISTRATIVO



INSTITUTO ELECTORAL DEL ESTADO ESTRUCTURA DE ÓRGANO CENTRAL



ORGANIGRAMA DIRECCIÓN TÉCNICA DEL SECRETARIADO

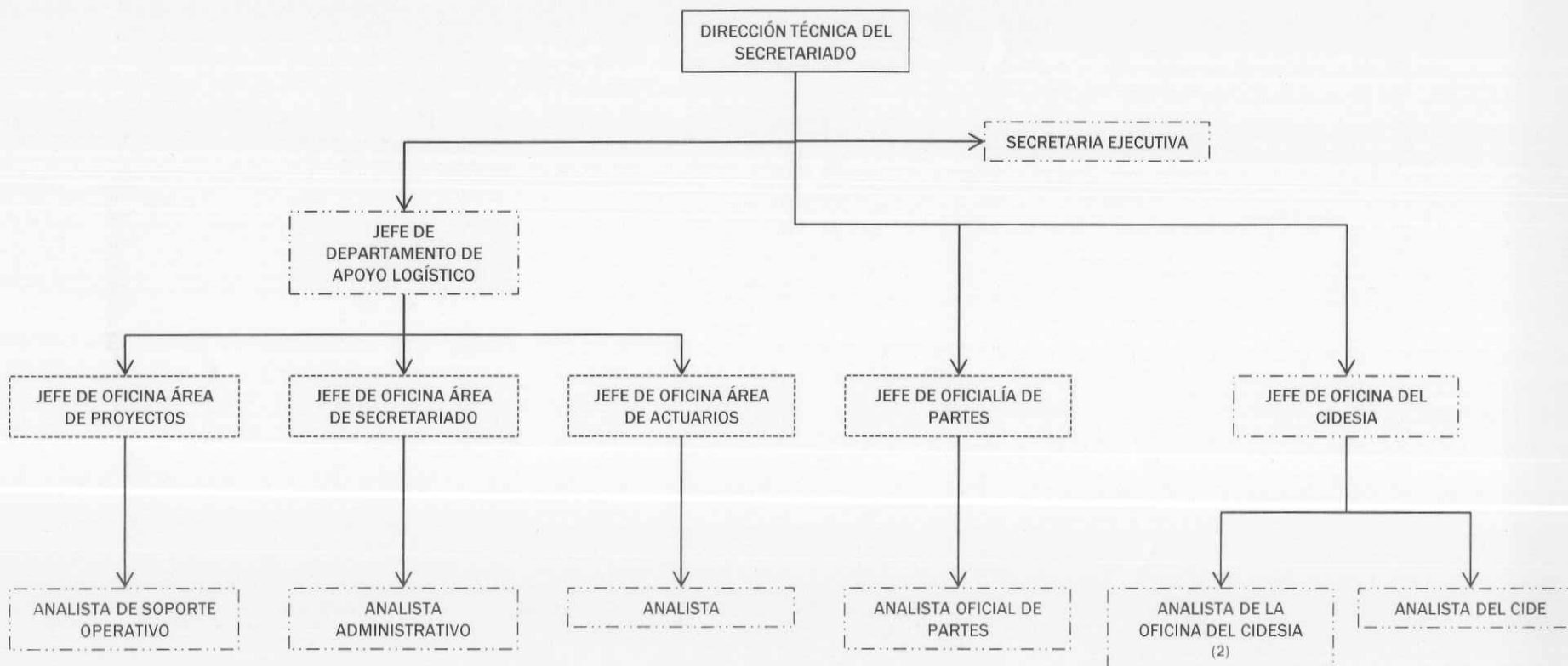

- FUNCIONARIO ELECTORAL
- PERSONAL DEL SERVICIO ELECTORAL PROFESIONAL
- PERSONAL ADMINISTRATIVO

GLOSARIO

- (CIDESIA) Centro de Información, Documentación Electoral y del Sistema Institucional de Archivos.
- (CIDE) Centro de Investigación y Documentación Electoral.



INSTITUTO ELECTORAL DEL ESTADO ESTRUCTURA DE ÓRGANO CENTRAL



ORGANIGRAMA DIRECCIÓN JURÍDICA

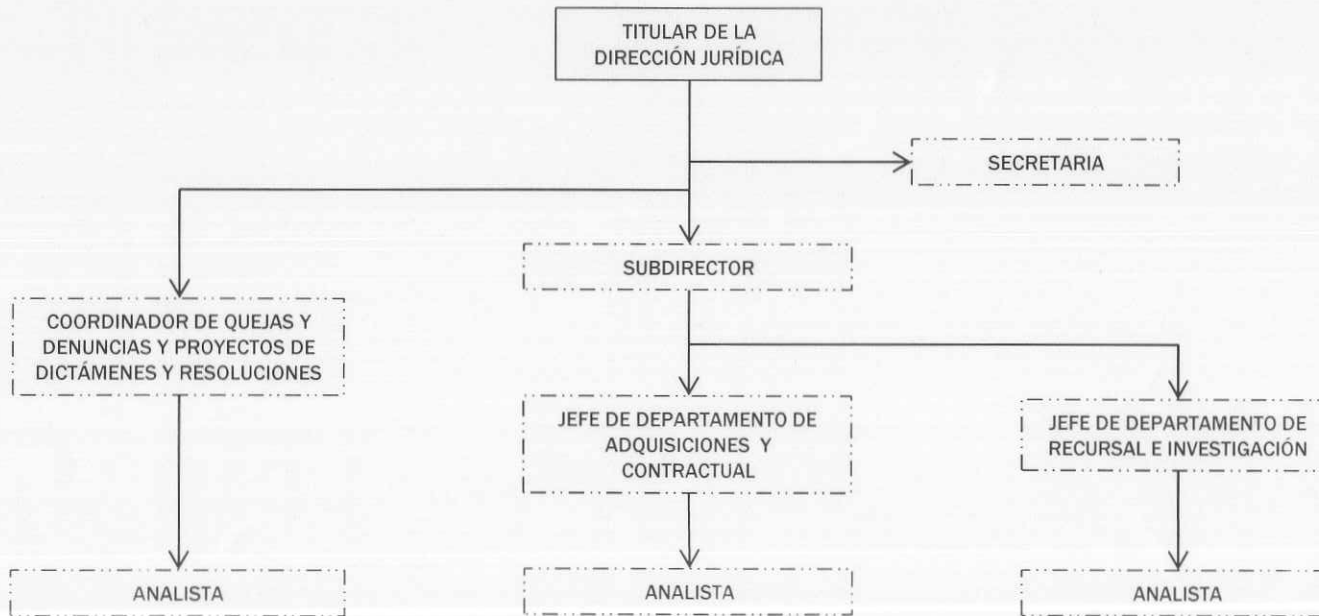

- FUNCIONARIO ELECTORAL
- PERSONAL DEL SERVICIO ELECTORAL PROFESIONAL
- PERSONAL ADMINISTRATIVO



INSTITUTO ELECTORAL DEL ESTADO ESTRUCTURA DE ÓRGANO CENTRAL



ORGANIGRAMA DIRECCIÓN DE ORGANIZACIÓN ELECTORAL

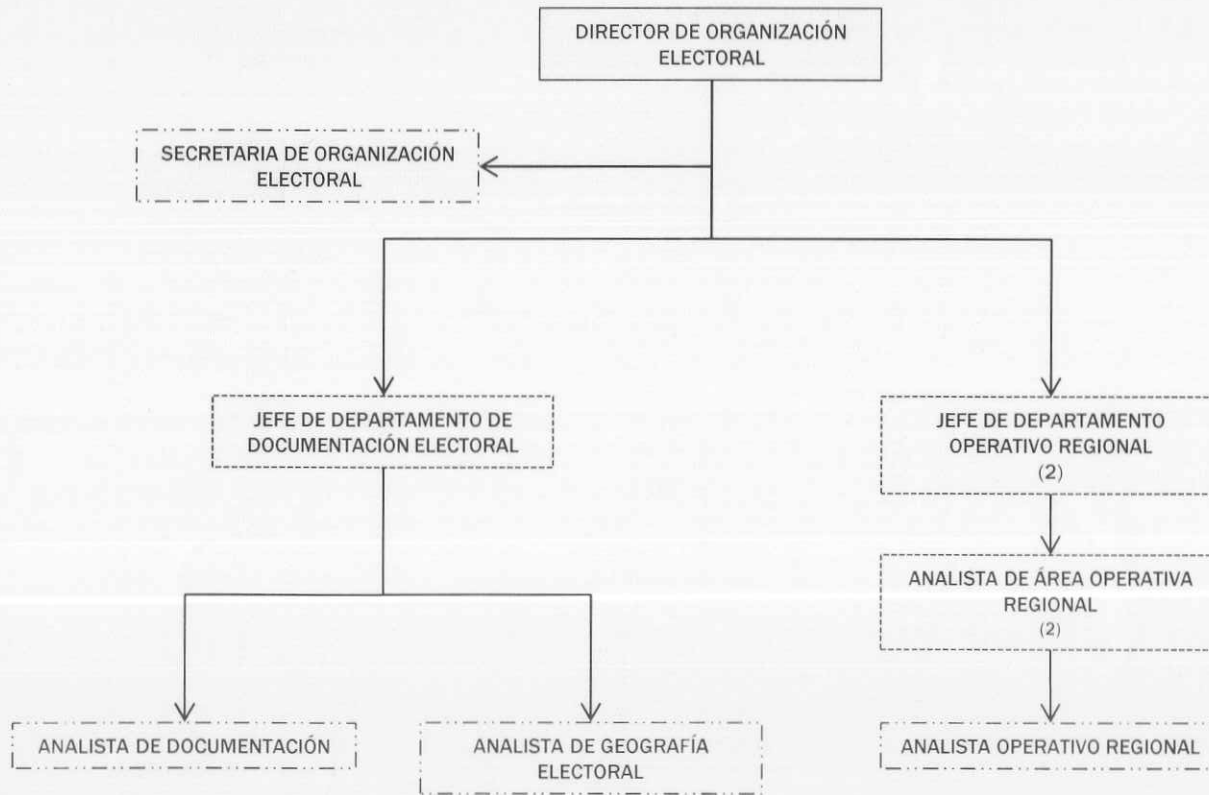

- FUNCIONARIO ELECTORAL
- PERSONAL DEL SERVICIO ELECTORAL PROFESIONAL
- PERSONAL ADMINISTRATIVO

Handwritten signatures and initials, including the number 10 and the letters 'cu'.



INSTITUTO ELECTORAL DEL ESTADO ESTRUCTURA DE ÓRGANO CENTRAL



ORGANIGRAMA DIRECCIÓN DE CAPACITACIÓN ELECTORAL Y EDUCACIÓN CÍVICA

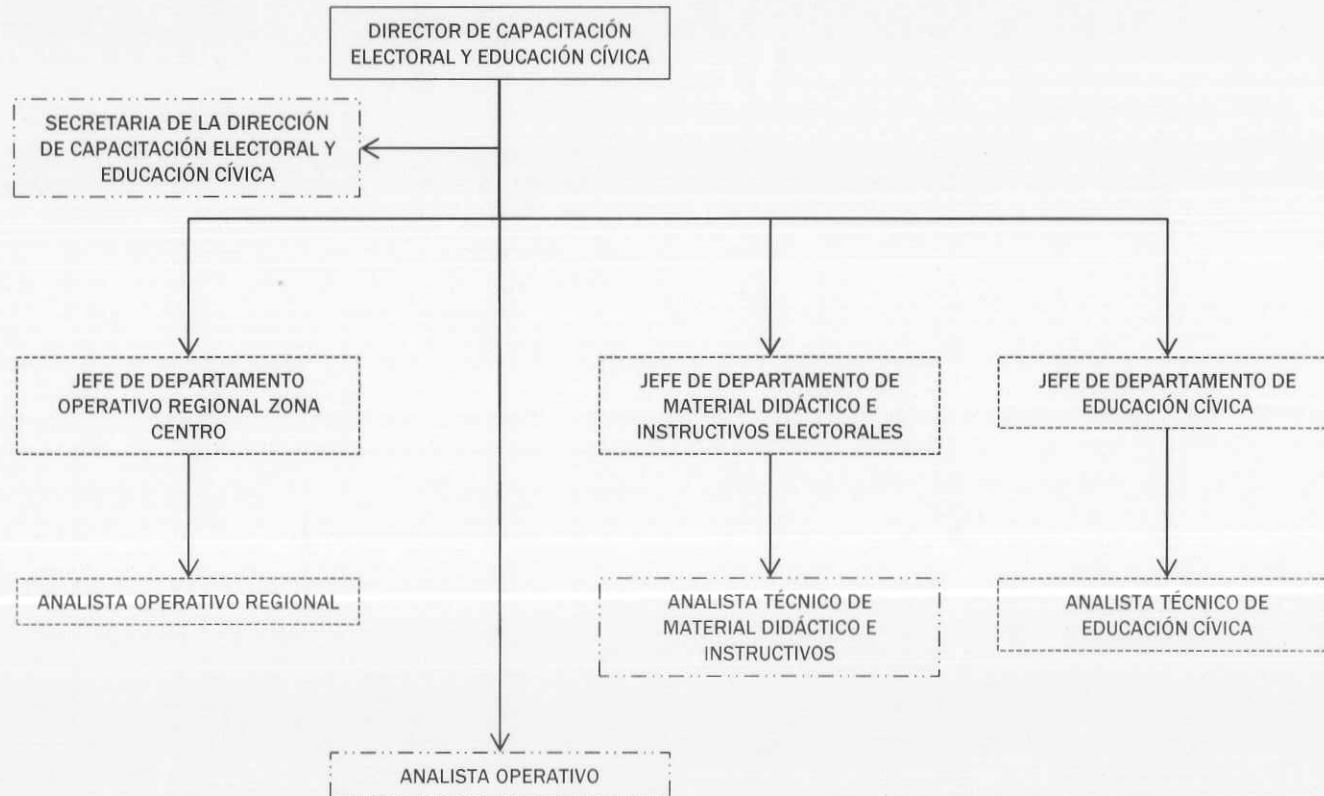

- FUNCIONARIO ELECTORAL
- PERSONAL DEL SERVICIO ELECTORAL PROFESIONAL
- PERSONAL ADMINISTRATIVO



INSTITUTO ELECTORAL DEL ESTADO ESTRUCTURA DE ÓRGANO CENTRAL



ORGANIGRAMA DIRECCIÓN DE PRERROGATIVAS, PARTIDOS POLÍTICOS Y MEDIOS DE COMUNICACIÓN

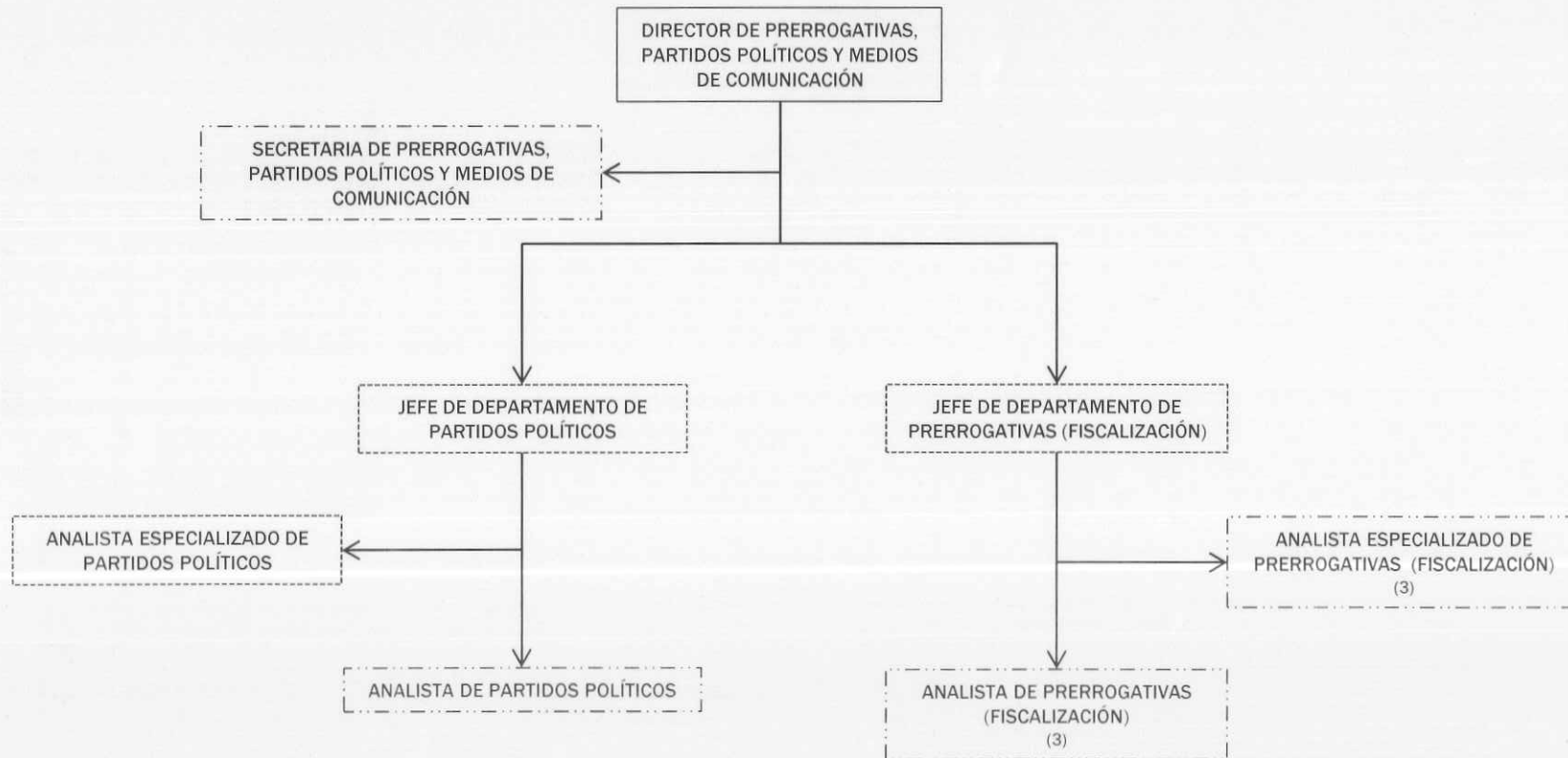

- FUNCIONARIO ELECTORAL
- PERSONAL DEL SERVICIO ELECTORAL PROFESIONAL
- PERSONAL ADMINISTRATIVO

Handwritten signature and initials



INSTITUTO ELECTORAL DEL ESTADO ESTRUCTURA DE ÓRGANO CENTRAL

PUEBLA
VOTA
7 de Julio 2013
AFILIADOS Y ELECTORES

ORGANIGRAMA DIRECCIÓN ADMINISTRATIVA

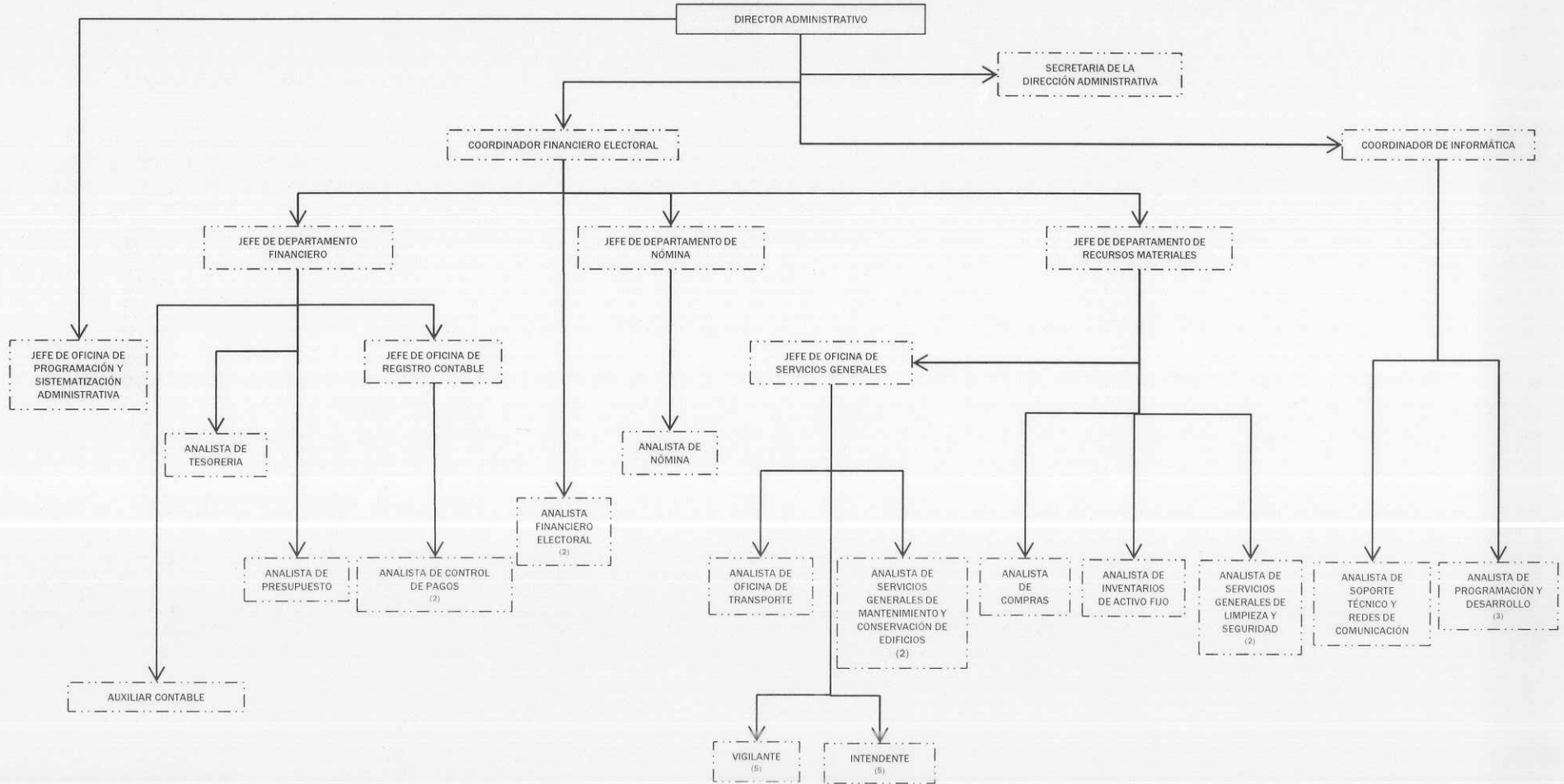

- FUNCIONARIO ELECTORAL
- PERSONAL DEL SERVICIO ELECTORAL PROFESIONAL
- PERSONAL ADMINISTRATIVO

[Handwritten signature]
38 *[Handwritten mark]*



INSTITUTO ELECTORAL DEL ESTADO ESTRUCTURA DE ÓRGANO CENTRAL



ORGANIGRAMA UNIDAD ADMINISTRATIVA DE ACCESO A LA INFORMACIÓN

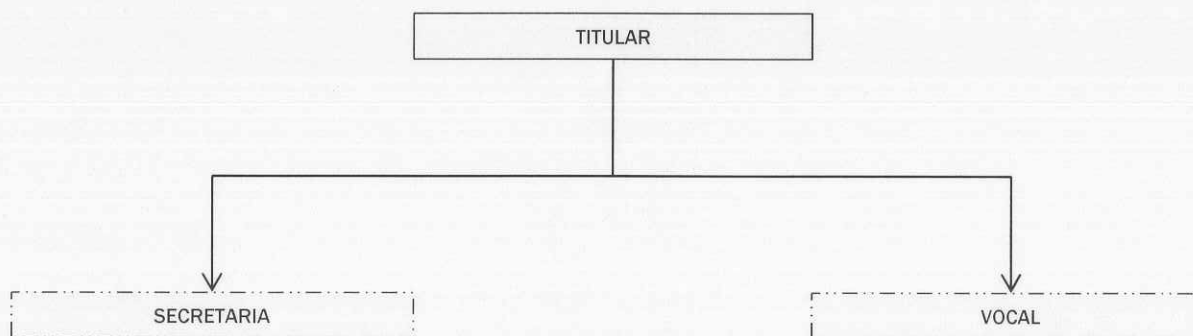

- FUNCIONARIO ELECTORAL
- PERSONAL DEL SERVICIO ELECTORAL PROFESIONAL
- PERSONAL ADMINISTRATIVO

Handwritten signatures and initials.



INSTITUTO ELECTORAL DEL ESTADO ESTRUCTURA DE ÓRGANO CENTRAL



ORGANIGRAMA UNIDAD DE FISCALIZACIÓN



- FUNCIONARIO ELECTORAL
- PERSONAL DEL SERVICIO ELECTORAL PROFESIONAL
- PERSONAL ADMINISTRATIVO

INSTITUTO ELECTORAL DEL ESTADO ESTRUCTURA DE ÓRGANO CENTRAL



ORGANIGRAMA UNIDAD DEL SERVICIO ELECTORAL PROFESIONAL

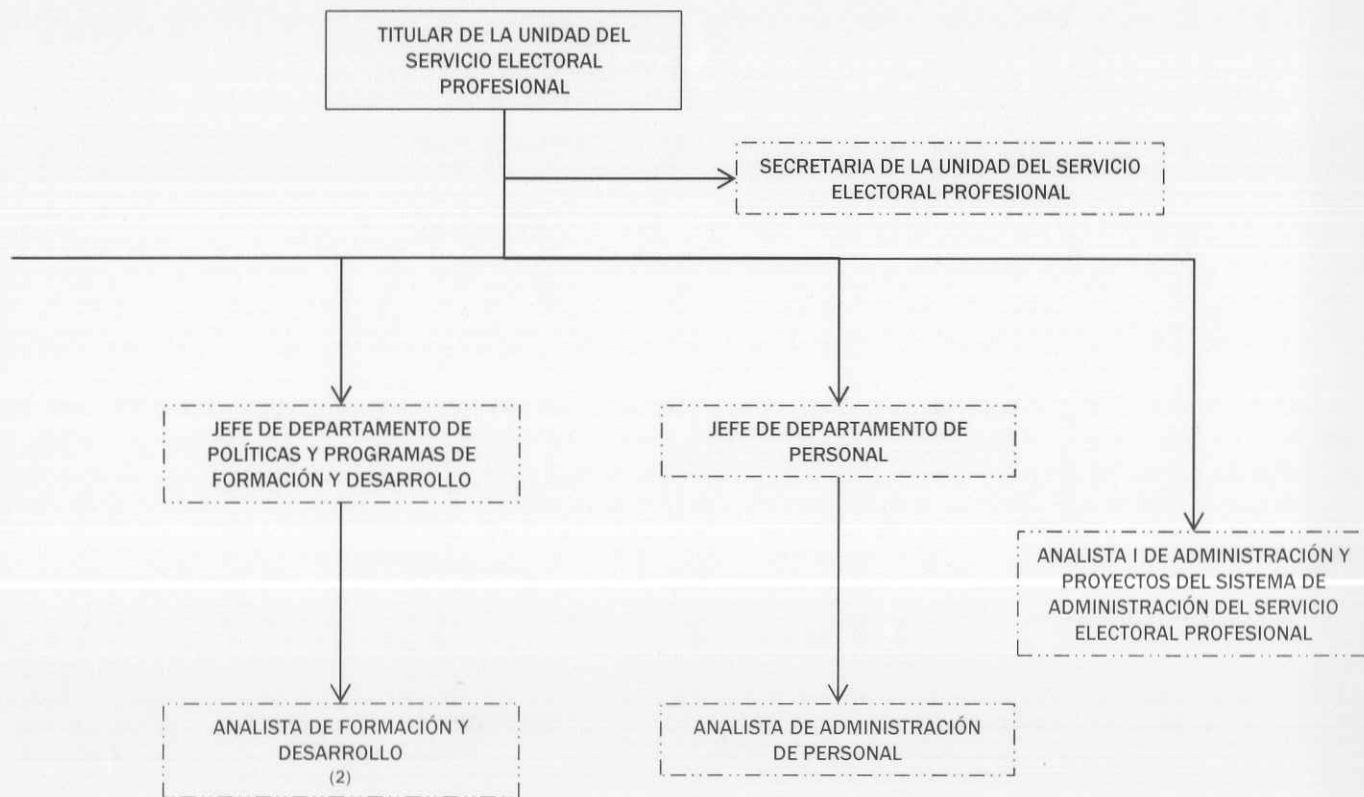

[Handwritten signature]
10
4



INSTITUTO ELECTORAL DEL ESTADO ESTRUCTURA DE ÓRGANO CENTRAL

PUEBLA
VOTA
7 de Julio 2013
AFUNTARDENTES Y DIFUSIÓN

ORGANIGRAMA CONTRALORÍA INTERNA

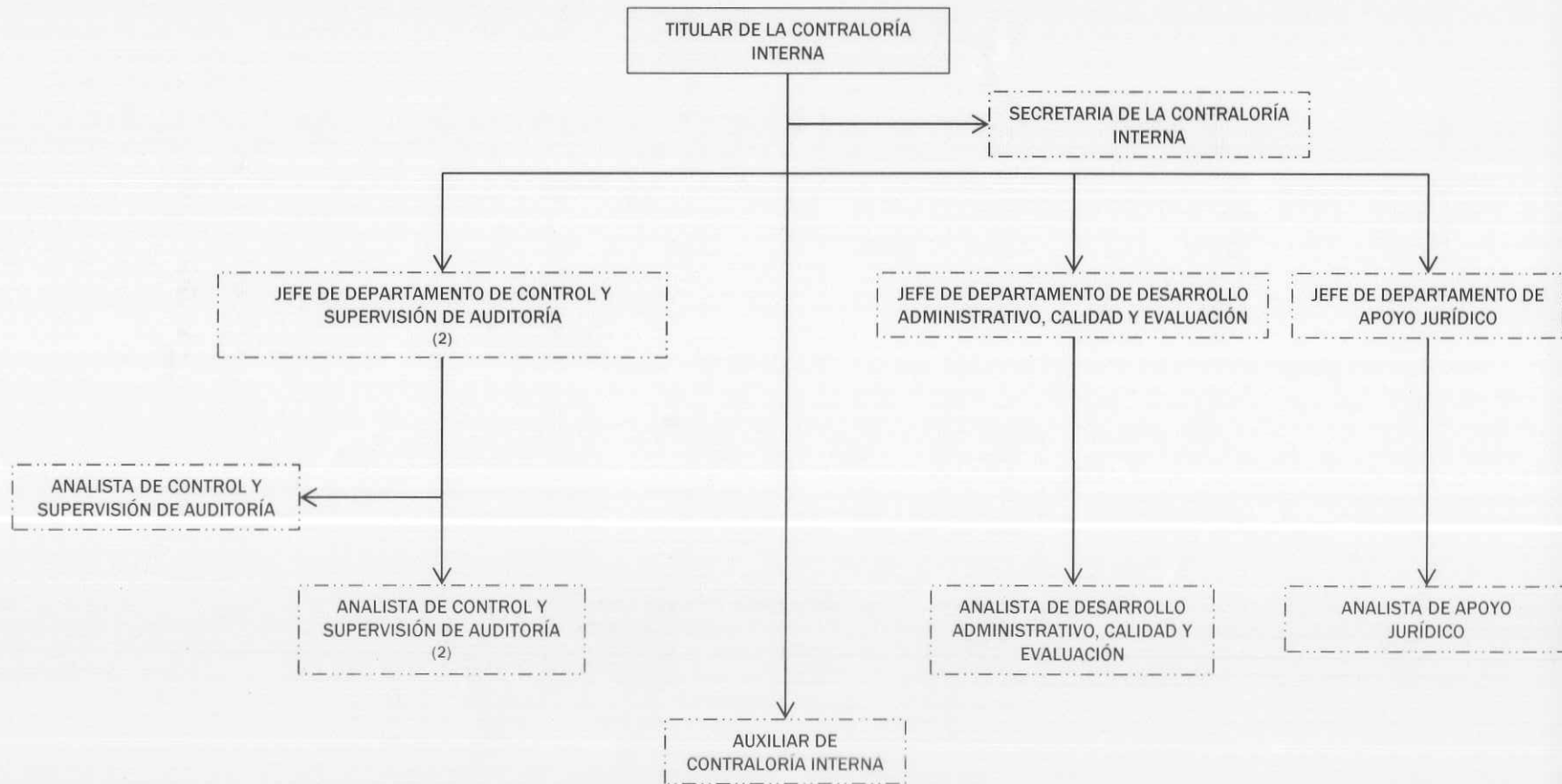

- FUNCIONARIO ELECTORAL
- PERSONAL DEL SERVICIO ELECTORAL PROFESIONAL
- PERSONAL ADMINISTRATIVO

[Handwritten signature]
12/3