



IEE

Instituto Electoral del Estado
Puebla

ELECCIONES
EXTRAORDINARIAS
SAN JOSÉ MIAHUATLÁN • TEOTLALCO • TLAHUAPAN

INFORME

INTERCAMPAÑAS

MEDIOS IMPRESOS

DEL 04 AL 15 DE FEBRERO DEL 2022

ÍNDICE

1. Medios a monitorear
 - 1.1 Medios impresos
2. Resultados generales
3. Resultados por variables
 - Monitoreo cuantitativo
 - 3.1 Por medio de comunicación
 - 3.1.1 Género periodístico y el tipo de presentación
 - 3.1.2 Sección
 - 3.1.3 Fotografía
 - 3.1.4 Medida
 - 3.2 Por partido o coalición
 - 3.2.1 Precandidata / Precandidato / Representante de partido
 - 3.2.2 Valoración
4. Respuesta por variable de Igualdad y No Discriminación
 - 4.1 Igualdad y No Discriminación
 - 4.2 Lenguaje Incluyente
 - 4.3 Violencia Política contra la Mujer
5. Base de datos
6. Glosario

1. Medios a monitorear

1.1 Medios Impresos

PERIÓDICOS EN PUEBLA (6)	
MEDIO	CIRCULACIÓN (TIRAJE)
El Sol de Puebla	<p>39,921 ejemplares en todo el Estado.</p> <ul style="list-style-type: none"> Izúcar De Matamoros: 682 ejemplares. San Martín Texmelucan: 455 ejemplares. Tehuacán: 1,697 ejemplares.
El Heraldo de Puebla	<p>19,470 ejemplares en todo el Estado.</p> <ul style="list-style-type: none"> San Martín Texmelucan: 400 ejemplares.
Intolerancia	<p>31,125 ejemplares en todo el Estado.</p> <ul style="list-style-type: none"> Tehuacán: 910 ejemplares. Izúcar de Matamoros: 680 ejemplares.
El Popular	<p>17,865 ejemplares en todo el Estado.</p> <ul style="list-style-type: none"> Ajalpan: 60 ejemplares. San Martín Texmelucan: 160 ejemplares. Tehuacán: 665 ejemplares. Izúcar de Matamoros: 650 ejemplares.
Puntual	<p>10,000 ejemplares diarios de lunes a viernes en todo el Estado.</p> <ul style="list-style-type: none"> Tehuacán San Martín Texmelucan Tehuacán Izúcar de Matamoros
Exclusivas Pueblas	<p>5,000 ejemplares en todo el Estado.</p> <ul style="list-style-type: none"> San Martín Texmelucan

REVISTAS EN PUEBLA	
MEDIO	CIRCULACIÓN (TIRAJE)
Revista Única por 5 Mujeres	<p>5,000 ejemplares en todo el Estado</p> <ul style="list-style-type: none"> Tehuacán Izúcar de Matamoros
Campaigns and Elections	<p>195 ejemplares en todo el Estado.</p> <ul style="list-style-type: none"> San Martín Texmelucan: 5 ejemplares. Tehuacán: 5 ejemplares.

2. Resultados Generales

- Se registraron **25** piezas informativas en el monitoreo para partidos políticos, de las cuales **25** corresponden a periódicos y **0** a revistas.
- Se registraron **171** menciones en el monitoreo donde se incluyen a los partidos políticos y precandidaturas.
- El género periodístico más utilizado fue: **Nota Informativa**, misma que representa un **88%** correspondiente a **22** notas, seguida de **3** Columnas que representa el **12%**.
- De las **25** piezas objeto de este monitoreo, **12** cuentan con imagen representando el **48%**, y **13** no la tienen, representando el **52%**.
- La medida de publicación más utilizada fue “**cuarto de plana**” con **13** piezas.
- La sección más utilizada fue: **Política y Locales** con el 28% del total de 7 piezas informativas en este periodo, cada una
- Del total de menciones registradas en medios impresos, se registraron **10** menciones para mujeres, **21** para hombres.
- Del registro total de piezas informativas **7** fueron emitidas por mujeres, **13** emitidas por hombres y **5** no especifican el género.
- De las **25** piezas informativas en los medios impresos. No se registraron valoraciones positivas para ningún partido, se catalogaron **21** piezas como neutrales que corresponde al **84%**; y **1** negativa que representa el **4%**; asimismo se omite la valoración de tres columnas.
- Los partidos con valoraciones negativas en medios impresos fue **Morena** y **Partido del Trabajo**.
- Del total de **25** piezas objeto de este monitoreo, durante el presente periodo se registraron **12** notas que utilizaron lenguaje incluyente y **13** que no.
- Durante el presente periodo no se detectó violencia política en contra de las mujeres por razón de género.
- Del total de las piezas de monitoreo, se dieron a conocer los nombres de precandidaturas y representaciones de partidos político, dando un registro total de **20** personas.

3. Resultados por variables

Monitoreo cuantitativo

3.1 Por medio de comunicación

Este monitoreo comprende el período de intercampañas que fue del 04 al 15 de febrero de 2022, y se refiere a piezas informativas publicadas en 7 periódicos y 2 revistas ubicados en el estado de Puebla, se identificaron 25 piezas periodísticas destinadas a las elecciones extraordinarias para miembros de los ayuntamientos de San José Miahuatlán, Teotlalco y Tlahuapan:

Medio de Comunicación	Mención
El Sol de Puebla	7
El Heraldo de Puebla	2
Diario Intolerancia	8
Diario Puntual	7
Diario El Popular	0
Exclusivas Puebla	1
Hipócrita Lector	0
Revista Única por 5 Mujeres	0
Campaigns and Elections	0

3.1.1 Género periodístico y el tipo de presentación

El género periodístico más utilizado fue: **Nota informativa**.

Durante este periodo se registró un total de **25** piezas informativas; correspondiente a **22** notas que representan el **88%**, seguido de **3** Columnas que representan el **12%**.

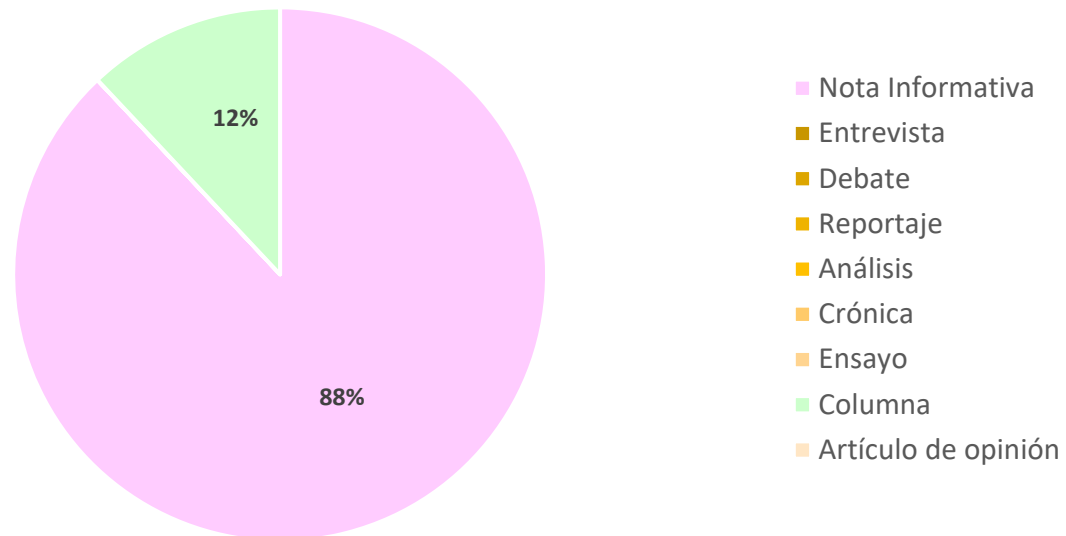

3.1.2 Sección

La sección más utilizada fue: **Política y Locales** con el **28%** del total de **7** piezas informativas en este periodo cada una, seguido de **Estado** con 5 piezas que representan un **20%**, **Municipios** con 3 equivalente al **12%**; asimismo una pieza informativa correspondiente a Ciudad, Especial y Análisis que representa el **4%** cada una.

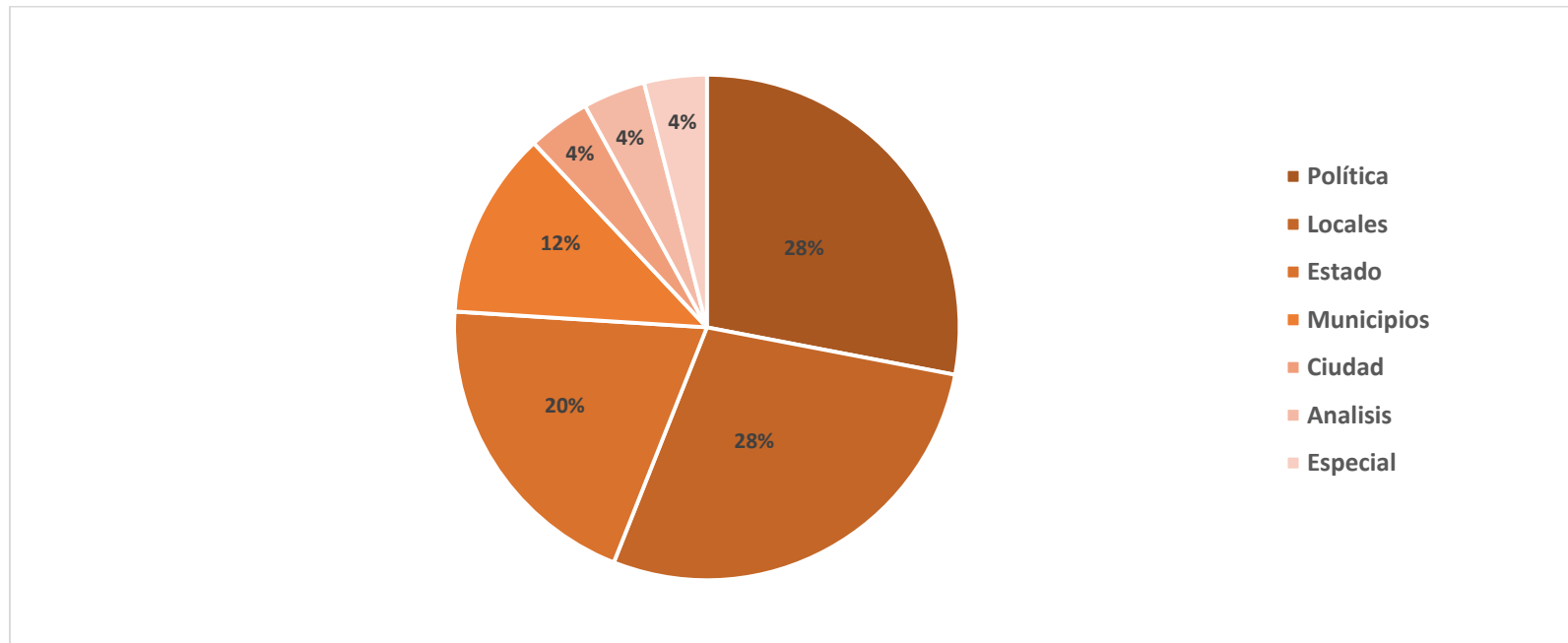

3.1.3 Fotografía

La fotografía forma parte de los contenidos informativos de los diarios y medios impresos junto con el texto de las noticias de manera prácticamente indisoluble. Esto es así de una manera generalizada, y con muy pocas excepciones, las cuales se dan más en los artículos de opinión y editoriales.

La simple distribución gráfica y el tamaño contribuyen a jerarquizar las noticias, influyendo en la atención del lector. Si la noticia aparece en portada será más importante desde el punto de vista del periódico o revista que las localizadas en las páginas interiores.

Las páginas impares tienen más importancia que las pares, puesto que al abrir el periódico o revista son las primeras que se ven.

El "centro de interés visual" de una página, es decir, el lugar adonde se dirige de modo preferente e inconscientemente la vista del lector, está situado en la parte superior y centro-derecha de la página. La presencia o no de ilustración, así como su tamaño también da cuenta de la importancia de la noticia.

De las **25** piezas objeto de este monitoreo, **12** cuentan con imagen representando **48%**, y **13** no la tienen, representando el **52%**.

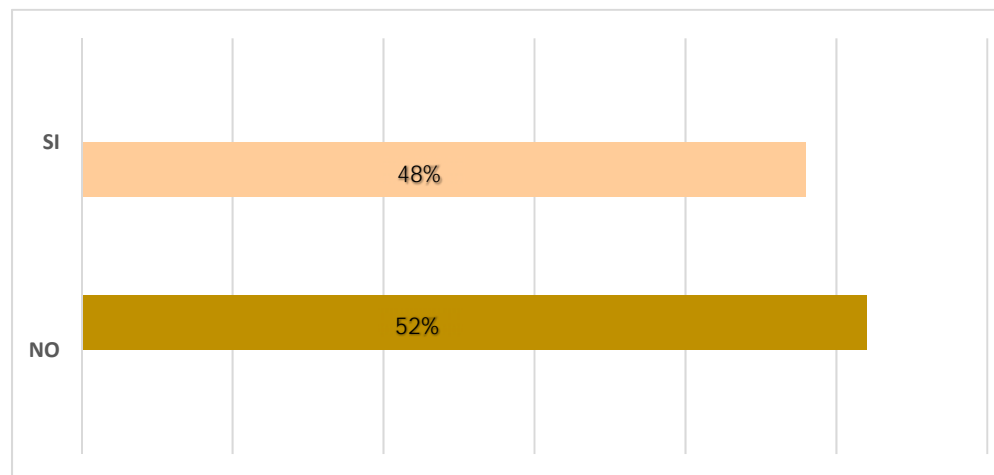

3.1.4 Medida

La medida de publicación más utilizada fue un cuarto de plana, representando un **52%** con **13** piezas, seguido de media plana con **10** piezas con un **40%**, una página y un octavo con el **4%** cada una.

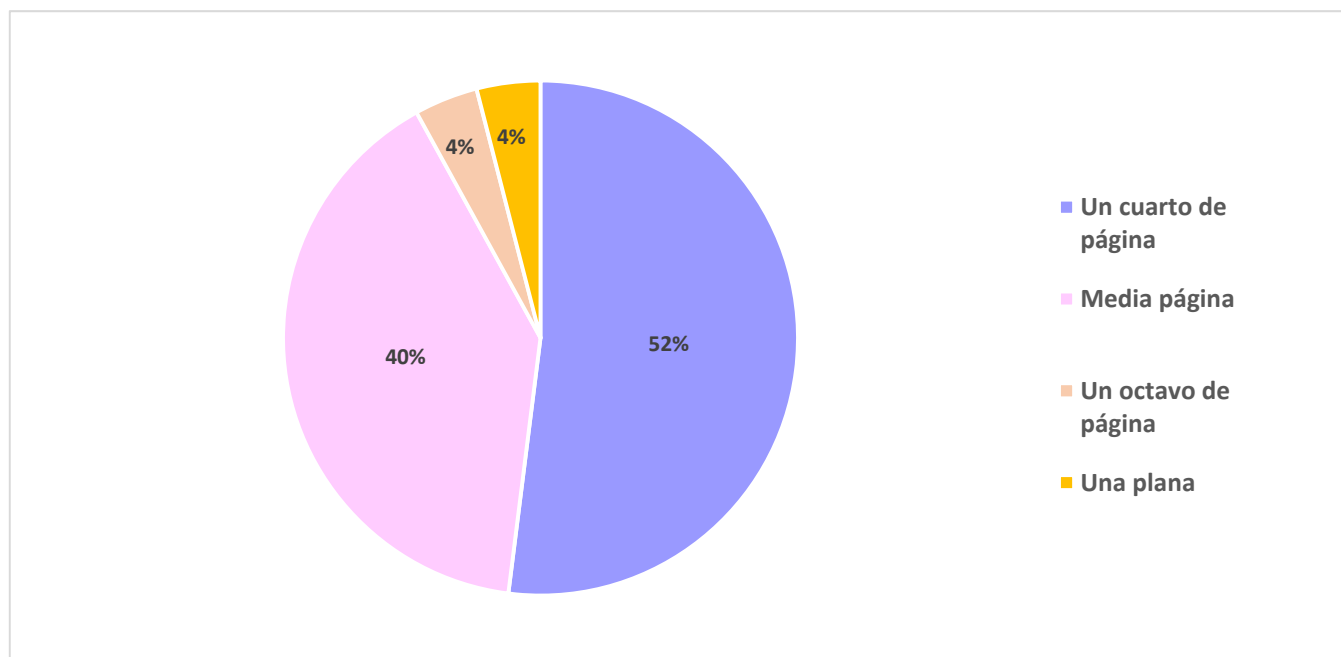

3.2 Partido Político / Coalición

Indicadores cuantitativos: Los indicadores cuantitativos (es decir, objetivamente verificables) se refieren a las características que pueden determinarse de forma fiable.

A continuación, se señala en la tabla el número de menciones realizadas por partido político:

Partido político	Mención
PAN	14
PRI	14
PRD	13
PT	14
PVEM	6
PSI	5
NAP	6
Morena	21
MC	5
PCP	6
RSP	4
FMX	5
PES	6

3.2.1 Precandidata / Precandidato / Representante de partido

Durante el presente periodo en los medios impresos se dieron a conocer los nombres de alguna Precandidata o Precandidato a la elección a miembros de Ayuntamientos en Tlahuapan, Teotlalco y San José Miahuatlán; así como representantes de partidos políticos.

<i>Nombre</i>	<i>Mención</i>
<i>Antonio Campos Celis</i>	3
<i>Eusebio Juárez Ventura</i>	3
<i>Rosiceli Díaz Hernández</i>	1
<i>Zoilo Noel Guzmán Herrera</i>	5
<i>Javier Huerta Montero</i>	4
<i>Filomena Quiroz Campos</i>	2
<i>Lorena Quiroz Campos</i>	1
<i>Margarita Ramos Márquez</i>	1
<i>Matías Zamora</i>	1
<i>Alfredo Villanueva</i>	1
<i>Marcos Calderón</i>	2
<i>Javier Sánchez Espinosa</i>	1
<i>Néstor Camarillo Medina</i>	5
<i>Aristóteles Belmont Cortés</i>	2
<i>Ernesto Villareal Cantú</i>	5
<i>Jaime Natale Uranga</i>	1
<i>Augusta Díaz de Rivera</i>	6
<i>Carlos Martínez Amador</i>	5
<i>Laura Elizabeth Torres Villegas</i>	2
<i>Oscar Pérez Corvas Amador</i>	1

3.2.2 Valoración

Se considera información valorada aquella que presente verbalmente adjetivos calificativos y/o frases idiomáticas que se utilicen como adjetivos que sean mencionados por los reporteros, columnistas y editores de los medios impresos. De la información que presenta alguna valoración se distinguen las negativas y positivas para cualquier actor político que sea sujeto a la enunciación. Se contabilizan menciones valoradas.

Es importante indicar que una mención puede contener más de una valoración para los distintos partidos, por lo que el número de menciones valoradas no necesariamente coincide en el número de valoraciones recibidas. Se toman en cuenta todos los géneros excluyendo los de opinión, análisis y debate.

De las **25** piezas informativas en los medios impresos. No se registraron valoraciones positivas para ningún partido, se catalogaron a **21** piezas como neutrales que corresponde al **84%**, y **1** negativa que representa el **4%**.

En este reporte se excluyen **3** columnas toda vez que contiene opinión, representando el **12%**.

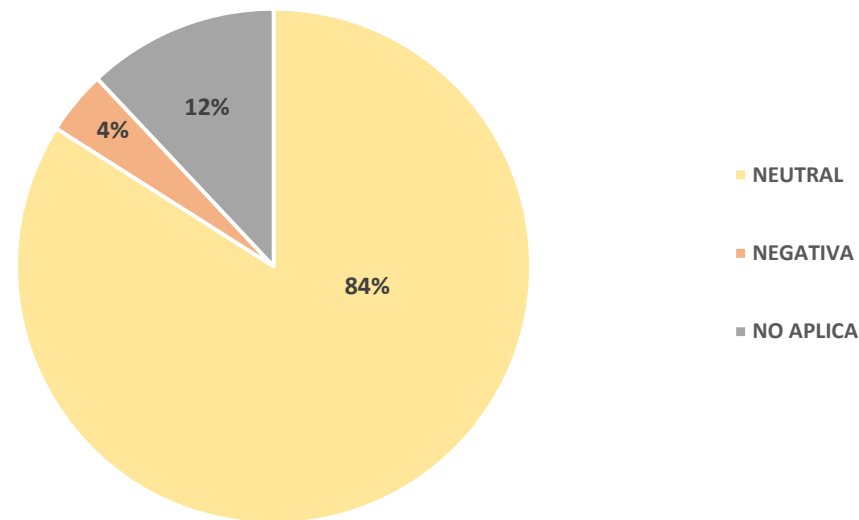

4. Respuesta por variable de Igualdad y No Discriminación

Con el objetivo de incorporar el tema de equidad de género, este informe incluye datos desagregados por género, para contribuir a la identificación de las diferencias – en caso de que existan – sobre el tratamiento otorgado a las precandidatas y precandidatos de cada partido o coalición.

4.1 Igualdad y No Discriminación

Menciones para mujeres y hombres en medios impresos.

De las **25** piezas informativas en el monitoreo de medios impresos, se registraron **10** menciones para mujeres; y **21** menciones para hombres.

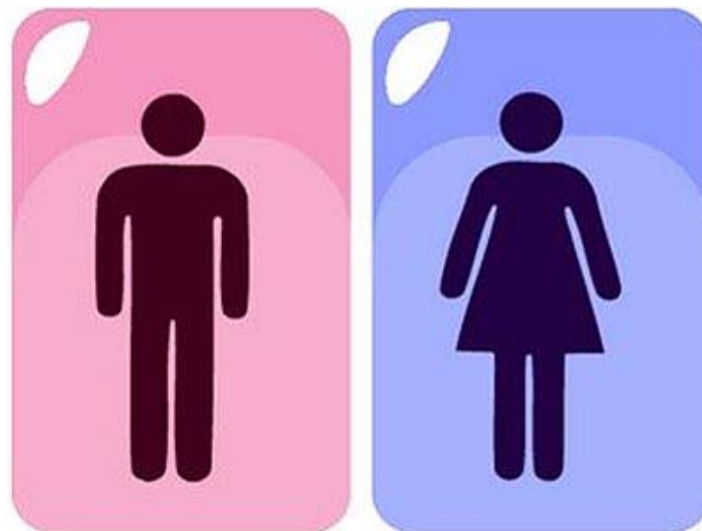

Menciones por reportera o reportero en notas de portales de Internet

En esta variable se analiza los espacios otorgados en los medios de comunicación para hombres y mujeres en los periódicos impresos, es decir, representa la muestra al sexo de reportera, reportero, entrevistadora, entrevistador, analistas que realizaron o emitieron la nota, reportaje, entrevista, columna.

De las **25** piezas informativas en medios impresos, se registraron **7** notas elaboradas por mujeres, **13** por hombres y **5** no especifican.

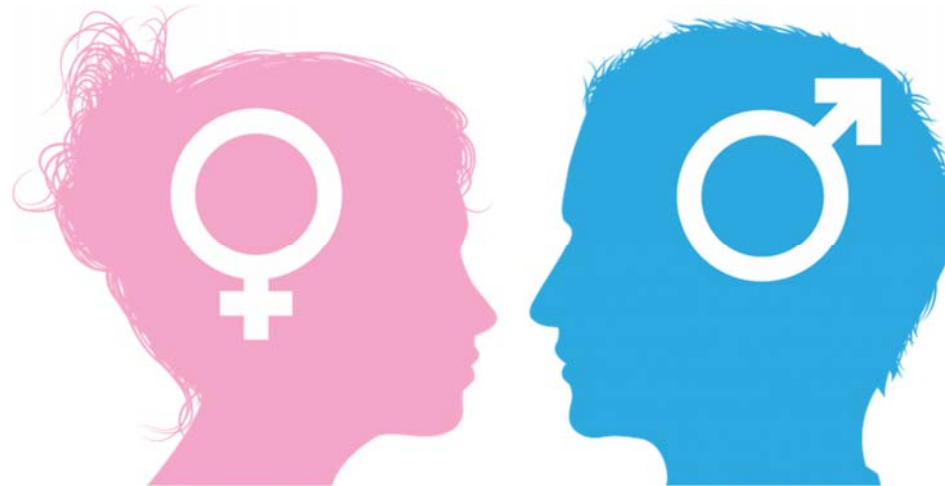

4.2 Lenguaje Incluyente

El uso de lenguaje incluyente se refiere a aquel que refleja la pluralidad de la sociedad en la que vivimos, aquel que no excluye a ningún grupo social de la narrativa por no considerarlo relevante, o bien, por creer que con enunciar a un grupo como lo son los hombres se nombra e incluye al resto de las personas. Se registrará el número de piezas de monitoreo donde se identifique si las reporteras, reporteros o columnistas, no hicieron uso de un lenguaje incluyente o se expresaron de forma sexista sobre las y los precandidatos.

Lista de opciones conocidas en el lenguaje sexista:

- Rasgos de subordinación: Tendencia a cuestionar las capacidades de las mujeres, identificándolas con rasgos de subordinación, falta de autonomía, impotencia, fragilidad, insuficiente preparación, inexperiencia, impericia e incompetencia, o como dependientes de los liderazgos de los hombres y presentando a las mujeres como personas manipulables, aun cuando ocupan cargos de alto nivel.
- Expresiones sexistas en las declaraciones (machismo, misoginia y homofobia) son la expresión de formas centradas de dominio masculino patriarcal.
- Mansplaining: El acto de explicar sin tener en cuenta el hecho de que la persona que está recibiendo la explicación sabe igual o más sobre el tema que la persona que lo está explicando.
- Maninterrupting: La interrupción innecesaria del discurso por parte de un hombre o una mujer.
- Gaslighting: El patrón de abuso emocional en el que la víctima es manipulada para que llegue a dudar de su propia percepción, juicio o memoria, haciendo que la persona se sienta ansiosa, confundida o incluso depresiva.

Durante el presente periodo se registraron **12** notas que utilizarán el lenguaje incluyente.

4.3 Violencia Política Contra la Mujer

Aunado a las valoraciones referidas con anterioridad, se establece la valoración para identificar la presencia de estereotipos de género vinculados al tema de violencia política contra las mujeres en razón de género. Se clasifica como información con presencia de estereotipos de género aquella que reproduzca expresiones que asignen a una persona ciertos atributos o roles en razón de sus características físicas visibles, lo que hace innecesaria la consideración del resto de sus habilidades, necesidades, deseos y circunstancias individuales.

Lista de estereotipos que se muestran en la columna Estereotipo.

- Cosificación de las mujeres: Se presenta a las mujeres en roles de víctimas u objetos sexuales, reduciendo sus atributos a sus presuntos vínculos y relaciones afectivas, y al ejercicio de su sexualidad.
- Roles domésticos y de cuidado: Se refuerza una imagen de las mujeres vinculada a roles domésticos (madre, esposa, ama de casa, cuidadora de la familia) o existe un énfasis desproporcionado con respecto a su vida privada.
- Rasgos físicos o de vestimenta: Se da más peso a la vestimenta o rasgos físicos de las mujeres, dejando de lado sus acciones, trayectoria o propuestas electorales.
- Edad: La tendencia a mencionar la edad de las mujeres al presentarlas o hacer referencia a ellas.
- Anteponer o resaltar lo femenino antes de sus capacidades: Primeras damas. El lado femenino del poder. Esposas de los gobernadores.

Durante este periodo no se detectó violencia política en contra de la mujer.

5. Base de datos

Consec.	Fecha de publicación	Nombre del periódico o revista	Municipio en donde se realiza el monitoreo	Municipio monitoreado	Grupo editorial	Tipo de promocional publicado	Página	Sección	Género periodístico	Fotografía	Medida	Tipo de campaña	Pre-candidata / Representante de partido	Partido Político / Coalición	Tema	Inversión	Cantidad de mujeres que aparecen	Cantidad de hombres que aparecen	Valoración	Enlista los adjetivos positivos que identificaste	Enlista los adjetivos negativos que identificaste	Igualdad / No Discriminación	Lenguaje Incluyente	Enlista las palabras incluyentes que identificaste	Violencia Política Contra la Mujer	
1	08/02/2022	El Sol de Puebla	Puebla	Teotlalco, Tlahuapan, San José Miahuatlán	OEM	Inserción no pagada	Pág.3	Locales	Nota informativa	Si	1/4 de Plana	A Miembros de Ayuntamientos	Antonio Campos Celis, Eusebio Juárez Ventura y Rosiceli Díaz Hernández	PAN, PRI, PRD	Designa PAN candidatos en Miahuatlán y Tlahuapan.	NA			Neutral			Mujer	Si	CANDIDATURAS	No aplica	
2	08/02/2022	Intolerancia	Puebla	Ninguno	Editorial Periodística S.A. de C.V.	Inserción no pagada	Pág.8	Especial	Columna	Si	1/4 de Plana	A Miembros de Ayuntamientos	No aplica	PCP, PES	PES y Compromiso aún tendrán su domingo.	NA			No aplica			Hombre	No		No aplica	
3	09/02/2022	El Herald de Puebla	Puebla	Ninguno	Independiente	Inserción no pagada	Pág.07	Locales	Nota informativa	Si	1/4 de Plana	A Miembros de Ayuntamientos	Nestor Camarillo Medina.	PAN, PRI, PRD	YA ES CASI IMPOSIBLE QUE PRUPAN Y PRD VAYAN EN UNA ALIANZA	NA	1	Neutral			Hombre	Si		CANDIDATURAS	No aplica	
4	11/02/2022	El Sol de Puebla	Puebla	Teotlalco, Tlahuapan, San José Miahuatlán	OEM	Inserción no pagada	Pág.4	Municipios	Nota informativa	No	1/4 de Plana	A Miembros de Ayuntamientos	Zolio Guzmán Javier Huerta	PT, PCP, NAP, morena, PES, FXM	Quedan fuera seis partidos para comicios en Miahuatlán	NA			Neutral			Hombre	No		No aplica	
5	11/02/2022	Intolerancia	Puebla	Teotlalco, Tlahuapan, San José Miahuatlán	Editorial Periodística S.A. de C.V.	Inserción no pagada	Pág.19	Municipios	Nota informativa	Si	1/2 de Plana	A Miembros de Ayuntamientos	Montero, Aristoteles Belmont y Ernesto Villareal.	PT, morena	Se registra Huerta para contender por Morena y PT para Tlahuapan.	NA			Neutral			Hombre	No		No aplica	
6	11/02/2022	Intolerancia	Puebla	Teotlalco, San José Miahuatlán	Editorial Periodística S.A. de C.V.	Inserción no pagada	Primera Plana	Politica	Nota informativa	No	1/2 de Plana	A Miembros de Ayuntamientos	No aplica	morena	Tiran candidaturas de Morena en Teotlalco y San José Miahuatlán.	NA			Neutral			No Especifica	Si	Candidaturas	No aplica	
7	11/02/2022	Intolerancia	Puebla	Teotlalco, Tlahuapan, San José Miahuatlán	Editorial Periodística S.A. de C.V.	Inserción no pagada	Pág.5	Politica	Nota informativa	No	1/2 de Plana	A Miembros de Ayuntamientos	Javier Huerta Montero, Zolio Noé Guzmán Herrera y Filomena Quiroz Campos.	PAN, PT, morena	Tiran candidaturas de Morena en Teotlalco y San José Miahuatlán	NA			Neutral			Hombre	Si	CANDIDATURAS	No aplica	
8	11/02/2022	Puntual	Puebla	Teotlalco, Tlahuapan, San José Miahuatlán	Independiente	Inserción no pagada	Pág.8	Estado	Nota informativa	No	1/4 de Plana	A Miembros de Ayuntamientos	Zolio Noel Guzmán Herrera, Lorena Quiroz Campos, Javier Huerta Montero, Margarita Ramos Márquez, Eusebio Juárez Ventura, Matías Zamora, Alfredo Villanueva, Marcos Calderón, Antonio Campos y Javier Sánchez Espinosa.	PAN, PRI, PRD, PT, MC, morena	Tlahuapan, Miahuatlán y Teotlalco ya tienen candidatos para elección extraordinaria.	NA	2	8	Neutral			Mujer	Si	Candidatura	No aplica	
9	12/02/2022	El Sol de Puebla	Puebla	Teotlalco, Tlahuapan, San José Miahuatlán	OEM	Inserción no pagada	Pág.3	Locales	Nota informativa	Si	1/2 de Plana	A Miembros de Ayuntamientos	Aristoteles Belmont Cortés, Javier Huerta Montero, Zolio Noé Guzmán Herrera y Filomena Quiroz Campos.	PT, PVEM, PCP, PSI, NAP, morena, FXM, PES, RSP	Impugnará Morena veto para estar en elecciones.	NA	1	2	Neutral			Mujer	Si	Candidaturas	No aplica	
10	12/02/2022	El Sol de Puebla	Puebla	Teotlalco, San José Miahuatlán	OEM	Inserción no pagada	Pág.12	Análisis	Columna	No	1/2 de Plana	A Miembros de Ayuntamientos	No aplica	PRI, PT, MC, morena	El TEPJF le corrige la plana nuevamente al IEE	NA			No aplica			Mujer	No		No aplica	
11	13/02/2022	El Sol de Puebla	Puebla	Teotlalco, Tlahuapan, San José Miahuatlán	OEM	Inserción no pagada	Pág.2	Locales	Nota informativa	No	1/4 de Plana	A Miembros de Ayuntamientos	No aplica	PT, PCP, NAP, morena, PES, RSP, FXM	Analiza IEE registros de candidaturas.	NA			Neutral			Hombre	Si	Candidaturas	No aplica	
12	14/02/2022	Intolerancia	Puebla	Teotlalco, San José Miahuatlán	Editorial Periodística S.A. de C.V.	Inserción no pagada	Pág.03	Politica	Nota informativa	No	1/2 de Plana	A Miembros de Ayuntamientos	Ernesto Villareal Cantú y Zolio Noel Guzmán Herrera	PT, morena	Insisten aliados 4T en participar en las elecciones extraordinarias	NA		1	Neutral			Hombre	Si	candidaturas y ciudadanía	No aplica	
13	14/02/2022	Exclusivas Puebla	Puebla	Teotlalco, San José Miahuatlán	Independiente	Inserción no pagada	Pag. 7	Municipios	Nota informativa	Si	1/4 de Plana	A Miembros de Ayuntamientos	Ernesto Villareal Cantú	PT, morena	Tribunal Electoral del Poder Judicial Federal niega alianza PT-MORENA	NA		1	Neutral			Hombre	Si	ciudadanía	No aplica	
14	14/02/2022	Intolerancia	Puebla	Teotlalco, Tlahuapan, San José Miahuatlán	Editorial Periodística S.A. de C.V.	Inserción no pagada	Primera Plana	Politica	Nota informativa	No	1/8 de Plana	A Miembros de Ayuntamientos	No aplica	morena, PVEM	El PVEM le hace el fucha a Morena, irá solo en las extraordinarias.	NA			Neutral			No Especifica	No		No aplica	
15	14/02/2022	Intolerancia	Puebla	Teotlalco, Tlahuapan, San José Miahuatlán	Editorial Periodística S.A. de C.V.	Inserción no pagada	Pág.02	Politica	Nota informativa	Si	1 Plana	A Miembros de Ayuntamientos	Jaime Natale Uranga	PAN, PRI, PRD, PT, PVEM, PSI, morena	Acusa PVEM soberbia de Morena y PT en candidaturas	NA			Negativa	"soberbios", soberbia	Hombre	Si		candidaturas	No aplica	
16	14/02/2022	Puntual	Puebla	Teotlalco, San José Miahuatlán	Independiente	Inserción no pagada	Pag.7	Politica	Nota informativa	No	1/8 de Plana	A Miembros de Ayuntamientos	Ernesto Villareal Cantú	PT, morena	Tres negativas candidatura común con Morena para Teotlalco y Miahuatlán, PT impugnará	NA			Neutral			Mujer	No		No aplica	
17	14/02/2022	Puntual	Puebla	Teotlalco, Tlahuapan, San José Miahuatlán	Independiente	Inserción no pagada	Pág.8	Estado	Nota informativa	Si	1/2 de Plana	A Miembros de Ayuntamientos	NA	PAN, PRI, PRD, PT, PVEM, MC, PSI, NAP, morena	Pesa a no participar en 2 de 3 demarcaciones, Morena obtendrá más de 153 mil pesos	NA			Neutral			Mujer	No		No aplica	
18	15/02/2022	Puntual	Puebla	Teotlalco, Tlahuapan, San José Miahuatlán	Independiente	Inserción no pagada	Primera plana	Estado	Nota informativa	No	1/2 de Plana	A Miembros de Ayuntamientos	Augusta Díaz de Rivera, Néstor Camarillo y Carlos Martínez Amador	PAN, PRI, PRD	ALIANZA FIRME PARA 2024: PAN, PRI Y PRD	NA	1	2	Neutral			No Especifica	No		No aplica	
19	15/02/2022	Puntual	Puebla	Teotlalco, Tlahuapan, San José Miahuatlán	Independiente	Inserción no pagada	Pág. 9	Estado	Nota informativa	Si	1/4 de Plana	A Miembros de Ayuntamientos	Augusta Díaz de Rivera, Néstor Camarillo, Carlos Martínez Amador, Antonio Campos, Eusebio Juárez Ventura y Marcos Calderón.	PAN, PRI, PRD, morena	PAN, PRI y PRD, aseguran que "Va por Puebla" sobrevivirá para 2024.	NA	1	5	Neutral			No Especifica	No		candidaturas	No aplica

Consec.	Fecha de publicación	Nombre del periódico o revista	Municipio en donde se realiza el monitoreo	Municipio monitoreado	Grupo editorial	Tipo de promocional publicado	Página	Sección	Género periodístico	Fotografía	Medida	Tipo de precampaña	Precandidata / Precandidato / Representante de partido	Partido Político / Coalición	Tema	Inversión	Cantidad de mujeres que aparecen	Cantidad de hombres que aparecen	Valoración	Enlista los adjetivos positivos que identificaste	Enlista los adjetivos negativos que identificaste	Igualdad / No Discriminación	Lenguaje Incluyente	Enlista las palabras incluyentes que identificaste	Violencia Política Contra la Mujer	
20	15/02/2022	Puntual	Puebla	Teotlaico, Tlahuapan, San José Miahuatlán	Independiente	Inserción no pagada	Pág. 8	Estado	Nota informativa	Si	1/4 de Plana	A Miembros de Ayuntamientos	Laura Elizabeth Torres, Ernesto Villareal Cantú, Oscar Pérez Cones Amador	PAN, PRI, PRD, PT, PVEM, MC, PCP, PSJ, NAP, morena, PES, RSP, FJM	JAMÁS SE CENSURA A PARTIDOS EN DISCUSIONES DEL IEE: GARCÍA ONOFRE	NA			Neutral			Mujer	No		No aplica	
21	15/02/2022	El Sol de Puebla	Puebla	Teotlaico, Tlahuapan, San José Miahuatlán	OEM	Inserción no pagada	Pág. 4	Locales	Nota informativa	No	1/4 de Plana	A Miembros de Ayuntamientos	Augusta Sánchez Díaz y Carlos Martínez Amador	PAN, PRI, PRD, morena	Lamentan la organización de elección extraordinaria.	NA	1		Neutral			Hombre	No		No aplica	
22	15/02/2022	El Sol de Puebla	Puebla	Teotlaico, Tlahuapan, San José Miahuatlán	OEM	Inserción no pagada	Pág. 4	Locales	Nota informativa	No	1/4 de Plana	A Miembros de Ayuntamientos	Laura Torres Villegas	PAN, PRI, PRD, PT, PVEM, MC, PCP, PSJ, NAP, morena, RSP, FJM, PES	Ajustará IEE prerrogativas de partidos.	NA	1		Neutral			Hombre	No		No aplica	
23	15/02/2022	Intolerancia	Puebla	Teotlaico, Tlahuapan, San José Miahuatlán	Editorial Periodística S.A. de C.V.	Inserción no pagada	Pág. 5	Política	Nota informativa	Si	1/2 de Plana	A Miembros de Ayuntamientos	Augusta Díaz de Rivera, Carlos Martínez Amador, Néstor Camarillo.	PAN, PRI, PRD, morena	Acusa Va por Puebla al IEE de favorecer a Morena.	NA	1		Neutral			Hombre	SI	Candidaturas	No aplica	
24	15/02/2022	El Heraldo de Puebla	Puebla	Teotlaico, Tlahuapan, San José Miahuatlán	Independiente	Inserción no pagada	Pág. 8	Locales	Nota informativa	Si	1/4 de Plana	A Miembros de Ayuntamientos	Augusta Díaz de Rivera	PAN, PRI, PRD, morena	PRI, PAN y PRD se van contra el IEE por Morena.	NA	1		Neutral			Hombre	SI	Candidaturas	No aplica	
25	15/02/2022	Puntual	Puebla	Teotlaico, Tlahuapan, San José Miahuatlán	Independiente	Inserción no pagada	Pág. 2	Ciudad	Columna	No	1/2 de Plana	A Miembros de Ayuntamientos	Augusta Díaz de Rivera, Néstor Camarillo, Carlos Martínez Amador	PAN, PRI, PRD, morena	ANGELOPOLITANAS.	NA	1	1	No aplica				No Especifica	No		No aplica

6. Glosario

IEE	Instituto Electoral del Estado
PAN	Partido Acción Nacional
PRI	Partido Revolucionario Institucional
PRD	Partido de la Revolución Democrática
PT	Partido del Trabajo
PVEM	Partido Verde Ecologista de México
MC	Movimiento Ciudadano
PCP	Partido Compromiso por Puebla
PSI	Pacto Social del Integración, Partido Político
Morena	Morena
NAP	Nueva Alianza Puebla
PES	Partido Encuentro Solidario
RSP	Redes Sociales Progresistas
FXM	Fuerza por México