

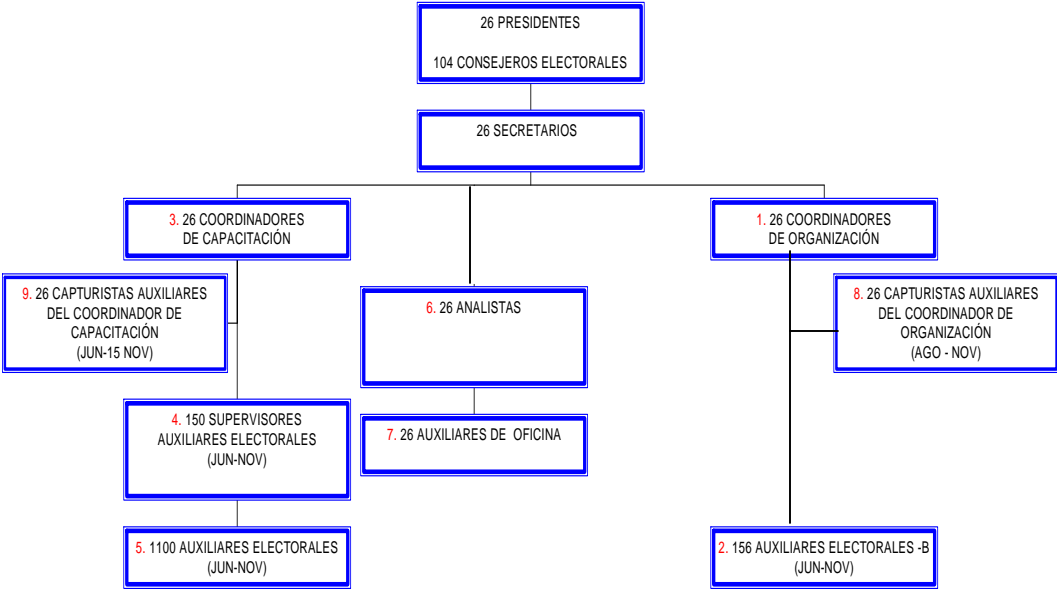

**INSTITUTO ELECTORAL DEL ESTADO DE PUEBLA**  
**PROYECTO DE ESTRUCTURA 2004**  
**26 CONSEJOS DISTRITALES**



 ( EVENTUAL )

PUESTO	SUELDO
PRESIDENTE	5,500.00
SECRETARIO	5,000.00
CONSEJERO	4,700.00
ANALISTA	2,500.00
AUX. DE OFNA.	2,000.00
COORDINADOR	4,500.00
SUP. AUX. ELE.	3,300.00
AUXILIAR ELECTORAL	2,700.00
CAP. AUX. COORD. ORG.	2,500.00
CAP. AUX. COORD. ORG.	2,500.00



**INSTITUTO ELECTORAL DEL ESTADO DE PUEBLA**  
**PROYECTO DE ESTRUCTURA 2004**  
**CONSEJO MUNICIPAL DE PUEBLA**



 ( EVENTUAL )

CARGO	SUELDO
PRESIDENTE	5,500.00
SECRETARIO	5,000.00
CONSEJERO	4,700.00
ANALISTA	2,500.00
AUX. DE OFNA.	2,000.00



**INSTITUTO ELECTORAL DEL ESTADO DE PUEBLA**  
**PROYECTO DE ESTRUCTURA 2004**  
**20 CONSEJOS MUNICIPALES EN CABECERAS DE DISTRITO**

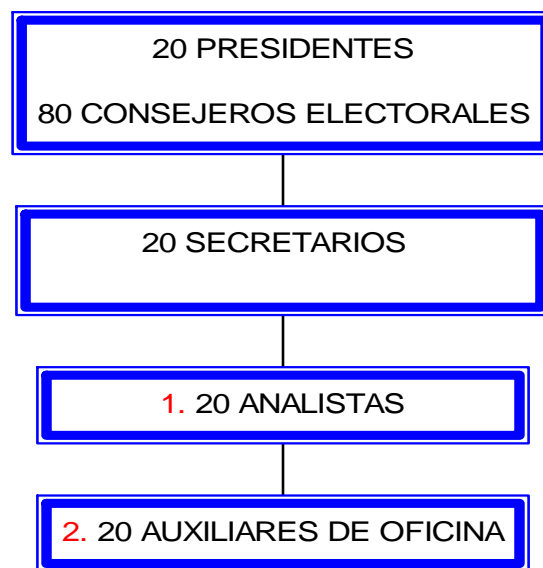

 ( EVENTUAL )

CARGO	SUELDO
PRESIDENTE	4,500.00
SECRETARIO	4,000.00
CONSEJERO	3,300.00
ANALISTA	2,350.00
AUX. DE OFNA.	1,500.00



**INSTITUTO ELECTORAL DEL ESTADO DE PUEBLA**  
**PROYECTO DE ESTRUCTURA 2004**  
**196 CONSEJOS MUNICIPALES**

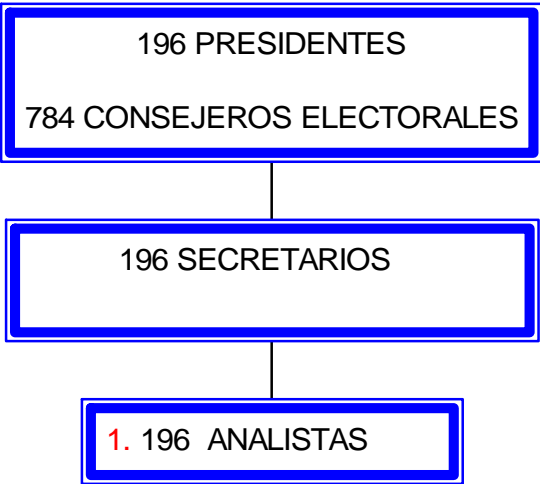

CARGO	SUELDO
PRESIDENTE	3,800.00
SECRETARIO	3,300.00
CONSEJERO	3,000.00
ANALISTA	1,800.00

 ( EVENTUAL )



**INSTITUTO ELECTORAL DEL ESTADO DE PUEBLA**  
**ESTRUCTURA 2001**  
**26 CONSEJOS DISTRITALES**

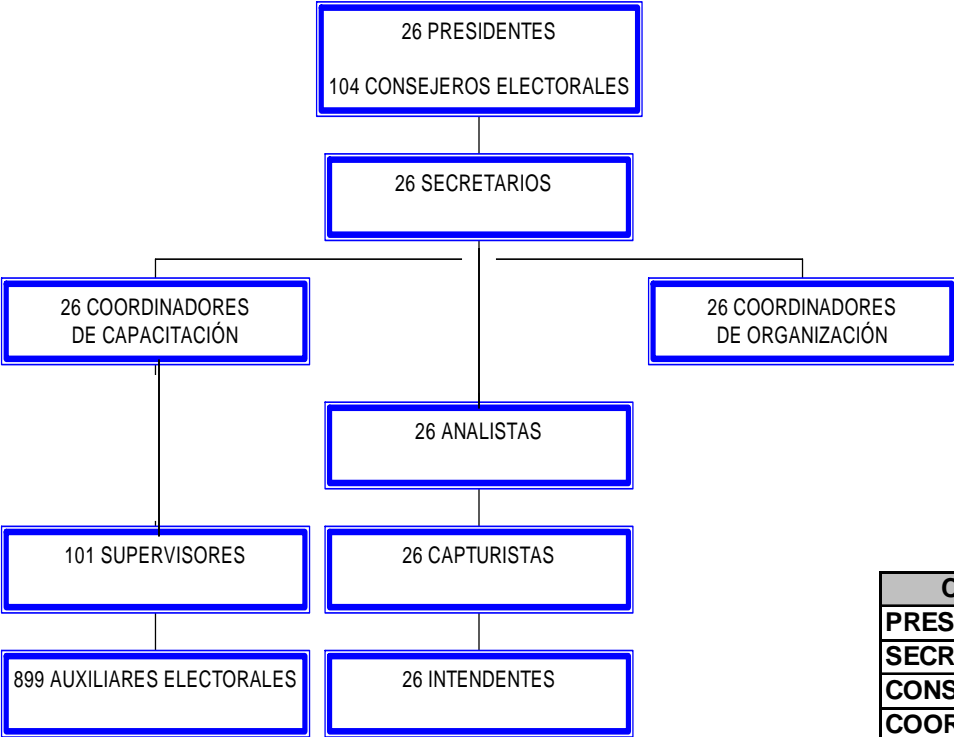

 ( EVENTUAL )

CARGO	SUELDO
PRESIDENTE	4,500.00
SECRETARIO	4,300.00
CONSEJEROS	4,200.00
COORDINADOR	4,000.00
SUPERVISOR	2,800.00
AUXILIAR	2,300.00
ANALISTA	2,300.00
CAPTURISTA	2,300.00
INTENDENTE	1,400.00



**INSTITUTO ELECTORAL DEL ESTADO DE PUEBLA**  
**ESTRUCTURA 2001**  
**CONSEJO MUNICIPAL DE PUEBLA**

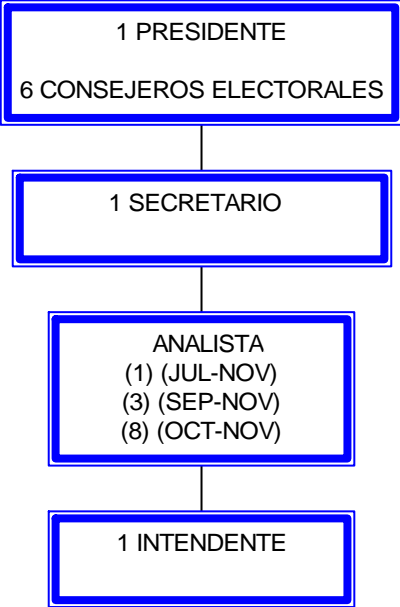

CARGO	SUELDO
PRESIDENTE	4,500.00
SECRETARIO	4,300.00
CONSEJERO	4,200.00
ANALISTA	2,300.00
INTENDENTE	1,400.00

 ( EVENTUAL )



**INSTITUTO ELECTORAL DEL ESTADO DE PUEBLA**  
**ESTRUCTURA 2001**  
**20 CONSEJOS MUNICIPALES EN CABECERAS DE DISTRITO**

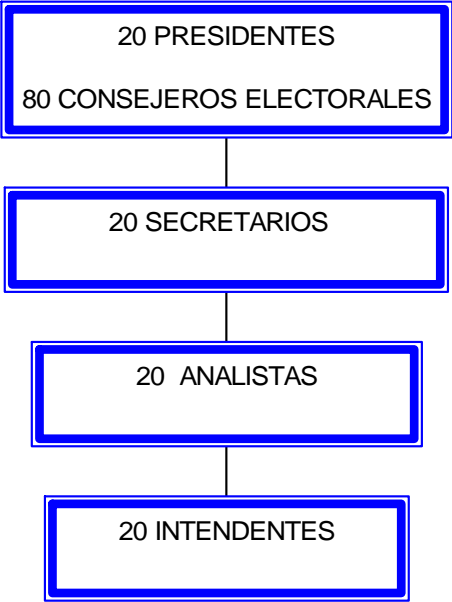

 ( EVENTUAL )

CARGO	SUELDO
PRESIDENTE	3,800.00
SECRETARIO	3,300.00
CONSEJERO	2,800.00
ANALISTA	2,200.00
INTENDENTE	1,250.00



**INSTITUTO ELECTORAL DEL ESTADO DE PUEBLA**  
**ESTRUCTURA 2001**  
**196 CONSEJOS MUNICIPALES**

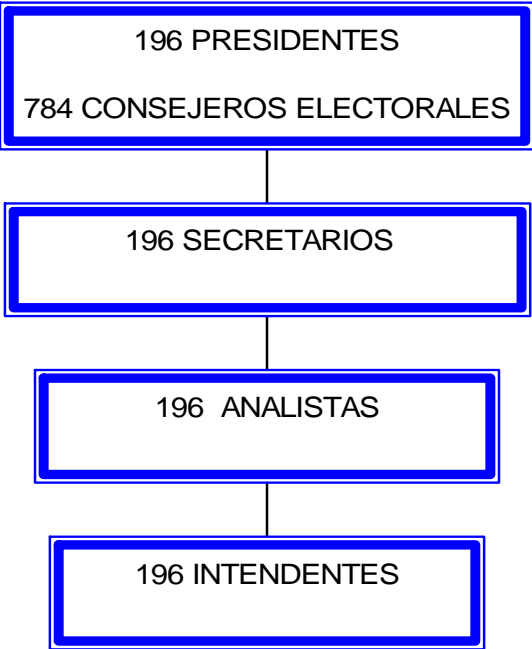

 ( EVENTUAL )

CARGO	SUELDO
PRESIDENTE	3,300.00
SECRETARIO	2,800.00
CONSEJERO	2,200.00
ANALISTA	1,500.00
INTENDENTE	1,080.00